

2583_3302 (Grundwasser)

Datensatz der elektronischen Berichterstattung 2022 zum 3. Bewirtschaftungsplan WRRL

Kenndaten und Eigenschaften	
Kennung	DEGB_DEHE_2580_04
Wasserkörperbezeichnung	2583_3302
Grundwasserhorizont	Grundwasserkörper und -gruppen in Hauptgrundwasserleiter
Flussgebietseinheit	Rhein
Bearbeitungsgebiet / Koordinierungsraum	Mittelrhein
Planungseinheit	
Zuständiges Land	Hessen
Beteiligtes Land	---
Fläche	337,577 km ²

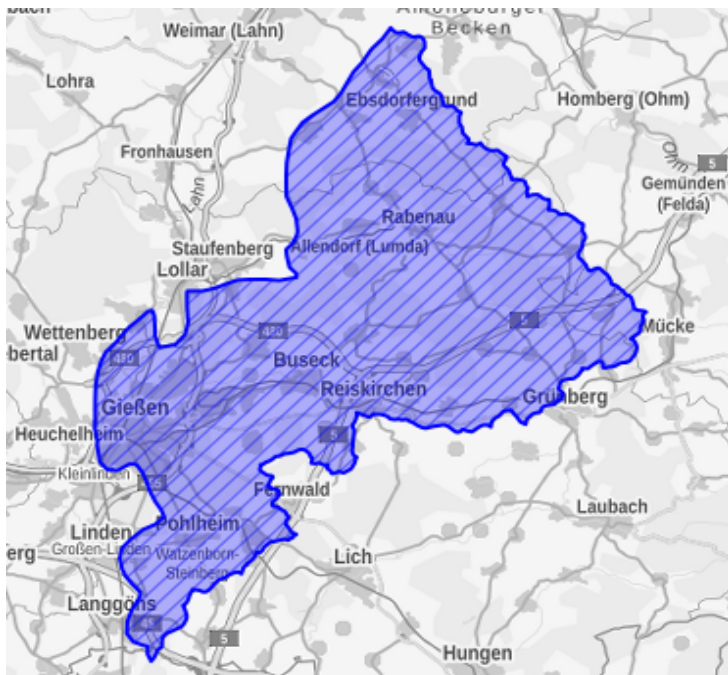

Schutzgebiete	
Entnahme von Trinkwasser (Art. 7 WRRL)	Ja
Wasserabhängige FFH- und Vogelschutzgebiete (Anzahl)	14
Anzahl Messstellen	
Überblicksmessstellen Chemie	1
Operative Messstellen Chemie	2
Trendmessstellen Chemie	3
Messstellen Menge	1

Datum des Ausdrucks: 11.02.2022, 09:25

Hinweis: Aufgrund der [Vorgaben](#) zur elektronischen EU-Berichterstattung können Angaben im Steckbrief von den Angaben in den Länderportalen und den Bewirtschaftungsplänen abweichen.

[Erklärung zur Barrierefreiheit](#) [Barriere melden](#)

2583_3302 (Grundwasser)

Datensatz der elektronischen Berichterstattung 2022 zum 3. Bewirtschaftungsplan WRRL

Signifikante Belastungen

- Keine signifikante Belastung

Auswirkungen der Belastungen

Verteilung der Belastungsgruppen in der FGE Rhein [%]
(bezogen auf Gesamtheit der Grundwasserkörper)

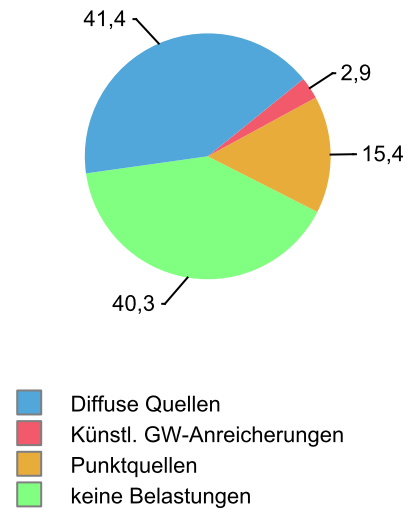

Datum des Ausdrucks: 11.02.2022, 09:25

Hinweis: Aufgrund der [Vorgaben](#) zur elektronischen EU-Berichterstattung können Angaben im Steckbrief von den Angaben in den Länderportalen und den Bewirtschaftungsplänen abweichen.

[Erklärung zur Barrierefreiheit](#) [Barriere melden](#)

2583_3302 (Grundwasser)

Datensatz der elektronischen Berichterstattung 2022 zum 3. Bewirtschaftungsplan WRRL

Zustand	Menge	Chemie
Legende	<div style="display: flex; justify-content: space-around;"> <div style="background-color: green; color: white; padding: 2px 5px;">gut</div> <div style="background-color: red; color: white; padding: 2px 5px;">schlecht</div> <div style="background-color: gray; color: black; padding: 2px 5px;">unklar</div> </div>	<div style="display: flex; justify-content: space-around;"> <div style="background-color: green; color: white; padding: 2px 5px;">gut</div> <div style="background-color: red; color: white; padding: 2px 5px;">schlecht</div> </div>
Bewertung	<div style="border: 1px solid black; padding: 5px; display: flex; justify-content: space-between; align-items: center;"> Mengenmäßiger Zustand <div style="background-color: green; width: 20px; height: 20px;"></div> </div>	<div style="border: 1px solid black; padding: 5px; display: flex; justify-content: space-between; align-items: center;"> Chemischer Zustand (gesamt) <div style="background-color: green; width: 20px; height: 20px;"></div> </div> <p style="text-align: center; margin-top: 5px;">Stoffe mit Überschreitung der Schwellenwerte nach Anlage 2 GrwV</p> <p style="text-align: center; margin-top: 5px;">---</p>
Zielerreichung	Guter mengenmäßiger Zustand	Guter chemischer Zustand
Voraussichtlicher Zeitpunkt der Zielerreichung	erreicht	erreicht

Datum des Ausdrucks: 11.02.2022, 09:25

Hinweis: Aufgrund der [Vorgaben](#) zur elektronischen EU-Berichterstattung können Angaben im Steckbrief von den Angaben in den Länderportalen und den Bewirtschaftungsplänen abweichen.

[Erklärung zur Barrierefreiheit](#) [Barriere melden](#)

2583_3302 (Grundwasser)

Datensatz der elektronischen Berichterstattung 2022 zum 3. Bewirtschaftungsplan WRRL

Ergänzende Maßnahmen gemäß LAWA-BLANO-Maßnahmenkatalog (zur Zielerreichung noch erforderlich)***

Maßnahmen zur Reduzierung der auswaschungsbedingten Nährstoffeinträge aus der Landwirtschaft (LAWA-Code: 41)

Umsetzung/Aufrechterhaltung von Wasserschutzmaßnahmen in Trinkwasserschutzgebieten (LAWA-Code: 43)

Konzeptionelle Maßnahme; Informations- und Fortbildungsmaßnahmen (LAWA-Code: 503)

Beratungsmaßnahmen Landwirtschaft (LAWA-Code: 504)

Konzeptionelle Maßnahme; Einrichtung bzw. Anpassung von Förderprogrammen (LAWA-Code: 505)

Konzeptionelle Maßnahme; Freiwillige Kooperationen (LAWA-Code: 506)

Konzeptionelle Maßnahme; Vertiefende Untersuchungen und Kontrollen (LAWA-Code: 508)

*** [Ergänzende Maßnahmen](#)

Datum des Ausdrucks: 11.02.2022, 09:25

Hinweis: Aufgrund der [Vorgaben](#) zur elektronischen EU-Berichterstattung können Angaben im Steckbrief von den Angaben in den Länderportalen und den Bewirtschaftungsplänen abweichen.

[Erklärung zur Barrierefreiheit](#) [Barriere melden](#)