

Y 32464297.782
X 5605227.873

Y 32465115.320
X 5604916.012

Landkreis Lahn-Dill
Gemeinde Wetzlar
Gemarkung Hermannstein
Flur 4

Landkreis Lahn-Dill
Gemeinde Wetzlar
Gemarkung Niedergirmeser
Flur 1

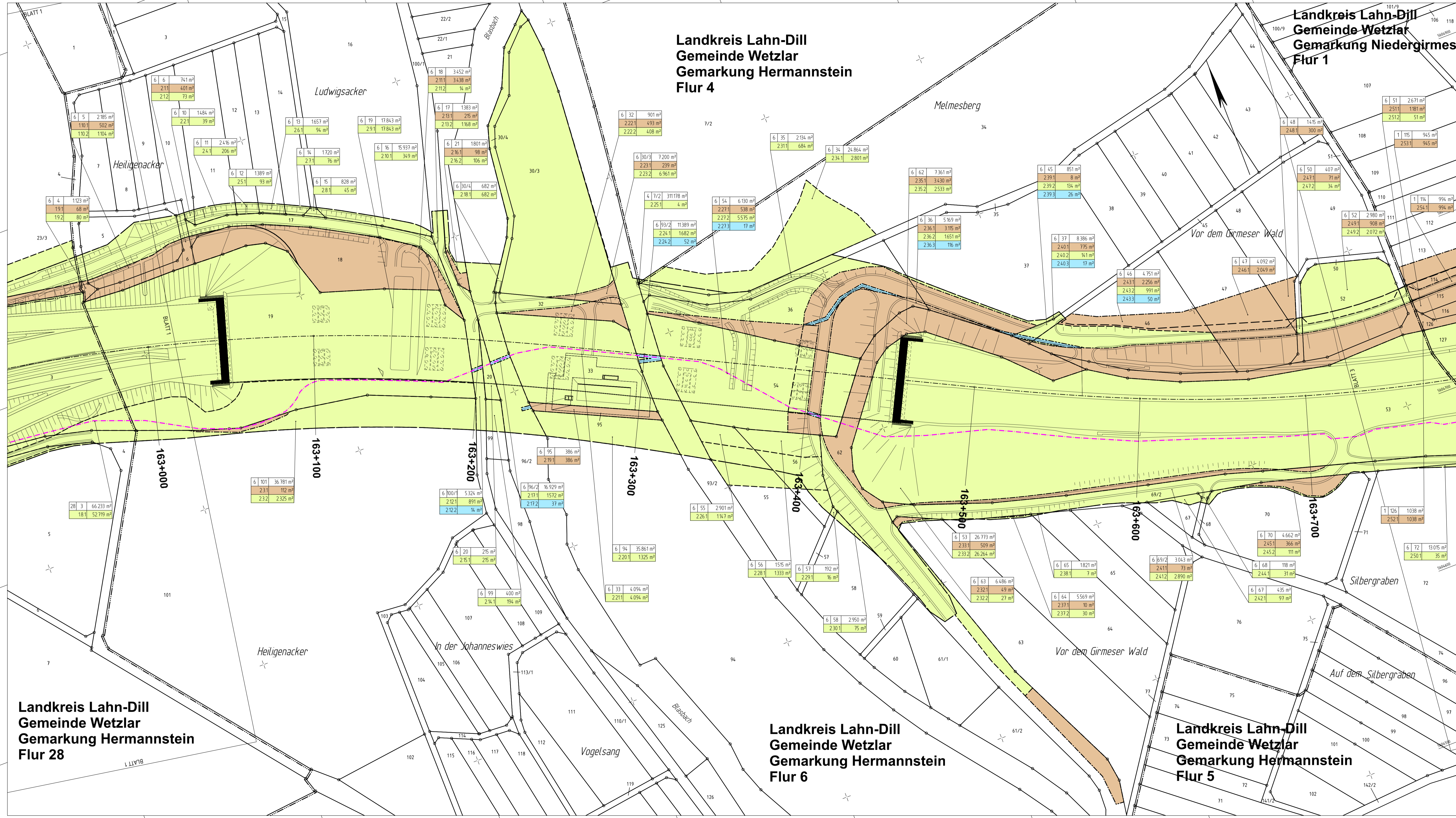

Zeichenerklärung

- Grunderwerb**
- zu erwerbende Fläche
 - vorübergehend in Anspruch zu nehmende Fläche
 - dauernd zu belastende Fläche
 - Flur / Flurstück / Größe des Flurstückes
 - lfd. Nr. im Grunderwerbsverzeichnis / Größe der Teilfläche
 - 34 lfd. Nr. des betroffenen Flurstückes
 - 1 Teilfläche eines Flurstückes
 - Landesgrenze (Bundesland)
 - Regierungsbezirks-, Kreis-, Gemeindegrenze
 - Gemarkungsgrenze
 - Flur- / Flurgrenze
 - Flurstück - Flurstücksgrenze
 - Flurstücksnummer
 - Telematikleitung

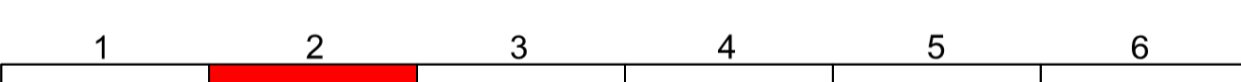

 <small>Hessische Landesvermessung mit staatliche Technische Dienste für landliche Bodenordnung</small>	Aulweg 45 35392 Gießen Telefon: 0641-93216-0		Datum	Zeichen
	bearbeitet:	10/2021	Va	
	gezeichnet:	08/2021	Gm	
	geprüft:	10/2021	Js	

 Die Autobahn Niederlassung Westfalen Lilienthalstraße 5, 59065 Hamm	Projekt-Nr.	A.12299
--	-------------	---------

FESTSTELLUNGSENTWURF

Die Autobahn GmbH des Bundes		Unterlage / Blatt-Nr.:	10.1 / 2
Straße	von NK / Abschnitt	nach NK / Abschnitt	Grunderwerbsplan
A 45	5416 038	5417 005	
PROJIS-Nr.: 06179937_20		Maßstab: 1 : 1.000	

Ersatzneubau der Talbrücke Blasbach mit sechsstreifigem Ausbau
Bau-km 162+633 - 164+388

Aufgestellt: 28.10.2021
Die Leitung der Niederlassung Westfalen, Außenstelle Dillenburg
i. A. gez. Reichwein

(Eugen Reichwein)

Y 32464123.140
X 5604770.052

Y 32464940.678
X 5604458.191

Landkreis Lahn-Dill
Gemeinde Wetzlar
Gemarkung Hermannstein
Flur 6

Landkreis Lahn-Dill
Gemeinde Wetzlar
Gemarkung Hermannstein
Flur 5