

Bau-km von 0 + 000.000 bis 0 + 300.000			
V 1	V 2	V 3	V 8 _{AS}
V 9 _{AS}	V 10	V 7	V 12
V 13			
A/G1			
A5	A7	A8 _{CEP}	

Bau-km von 0 + 300.000 bis 0 + 700.000			
V 1	V 2	V 3	V 8 _{AS}
V 9 _{AS}	V 10	V 7	V 12
V 13			
A/G1	A3		
A5	A6	A8 _{CEP}	

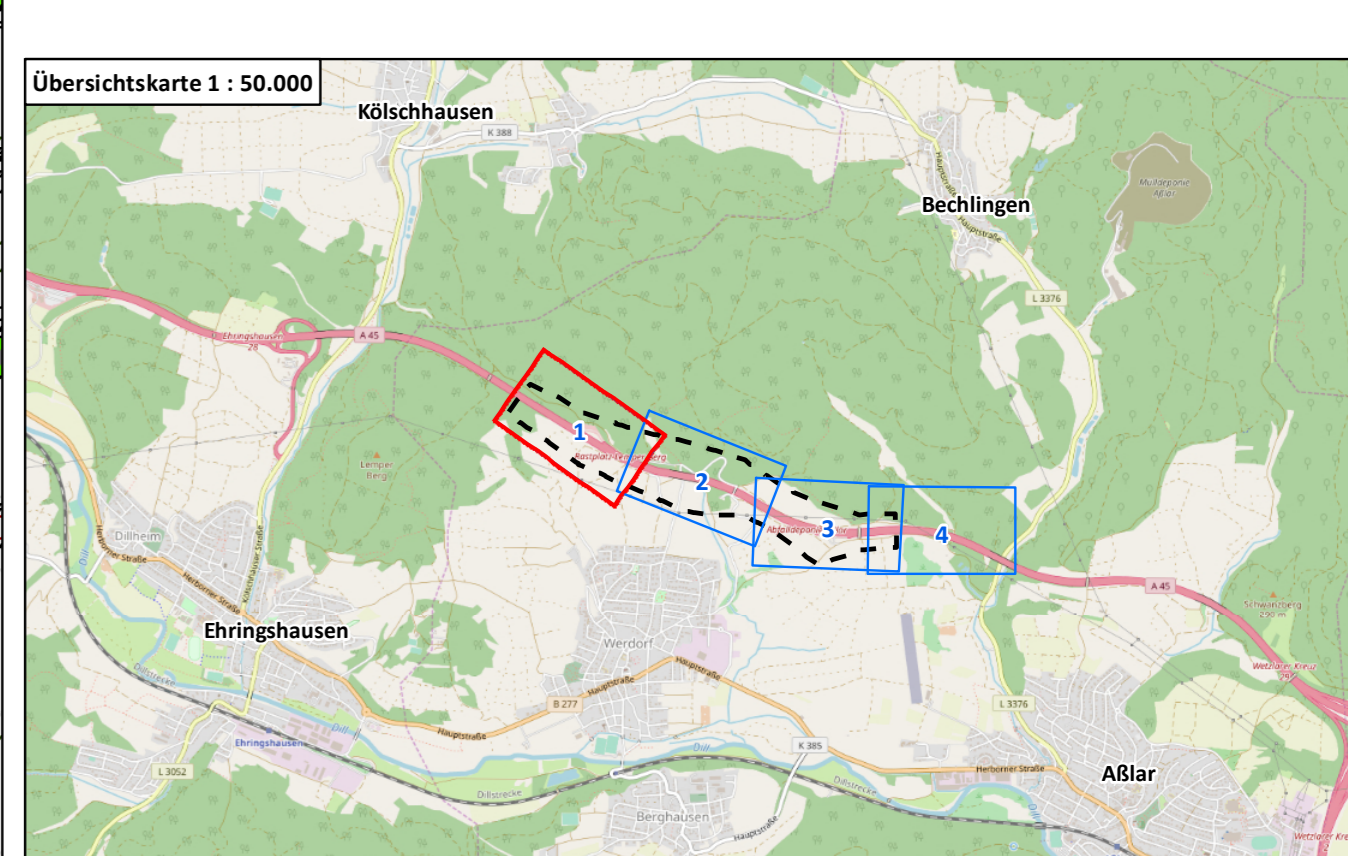
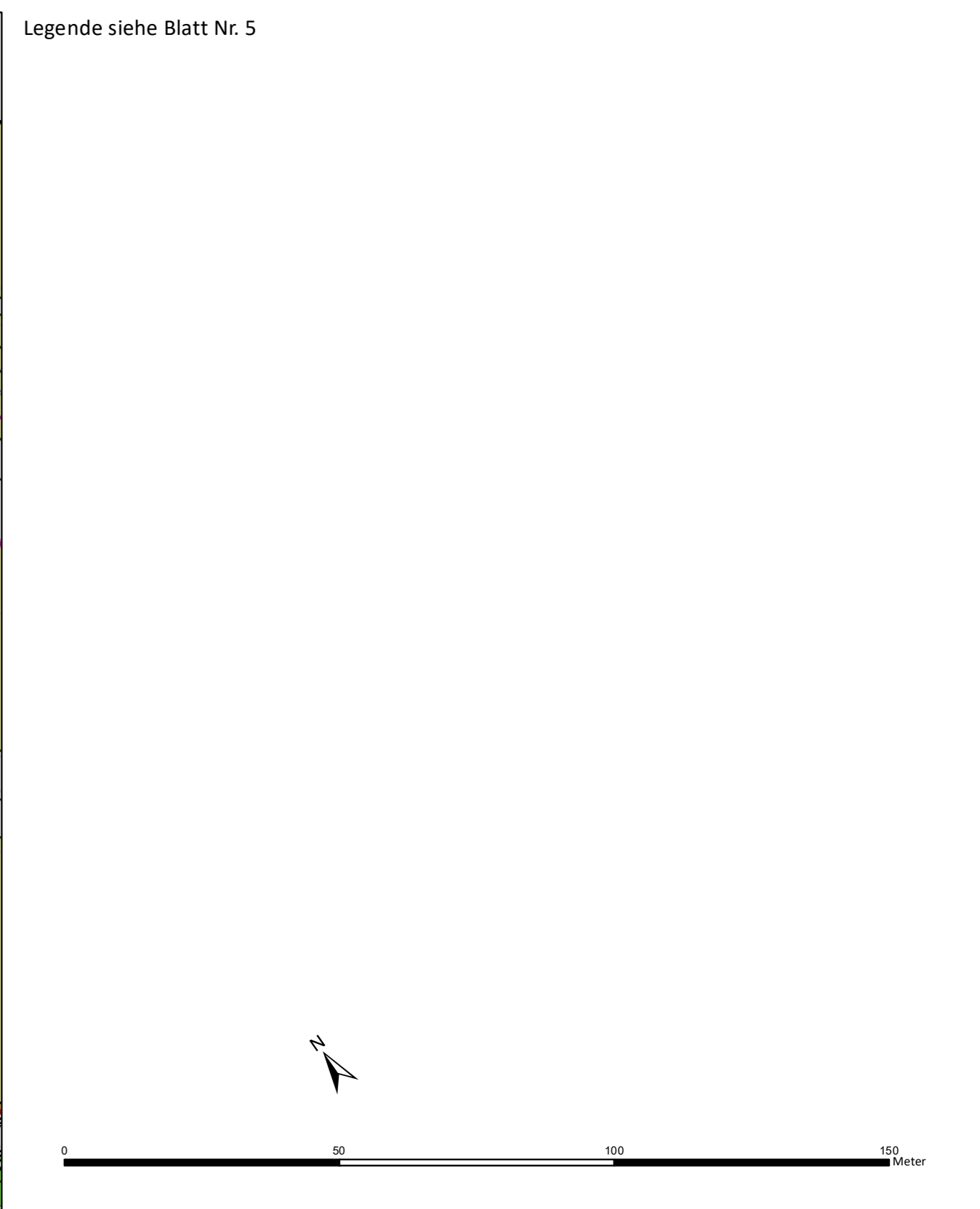
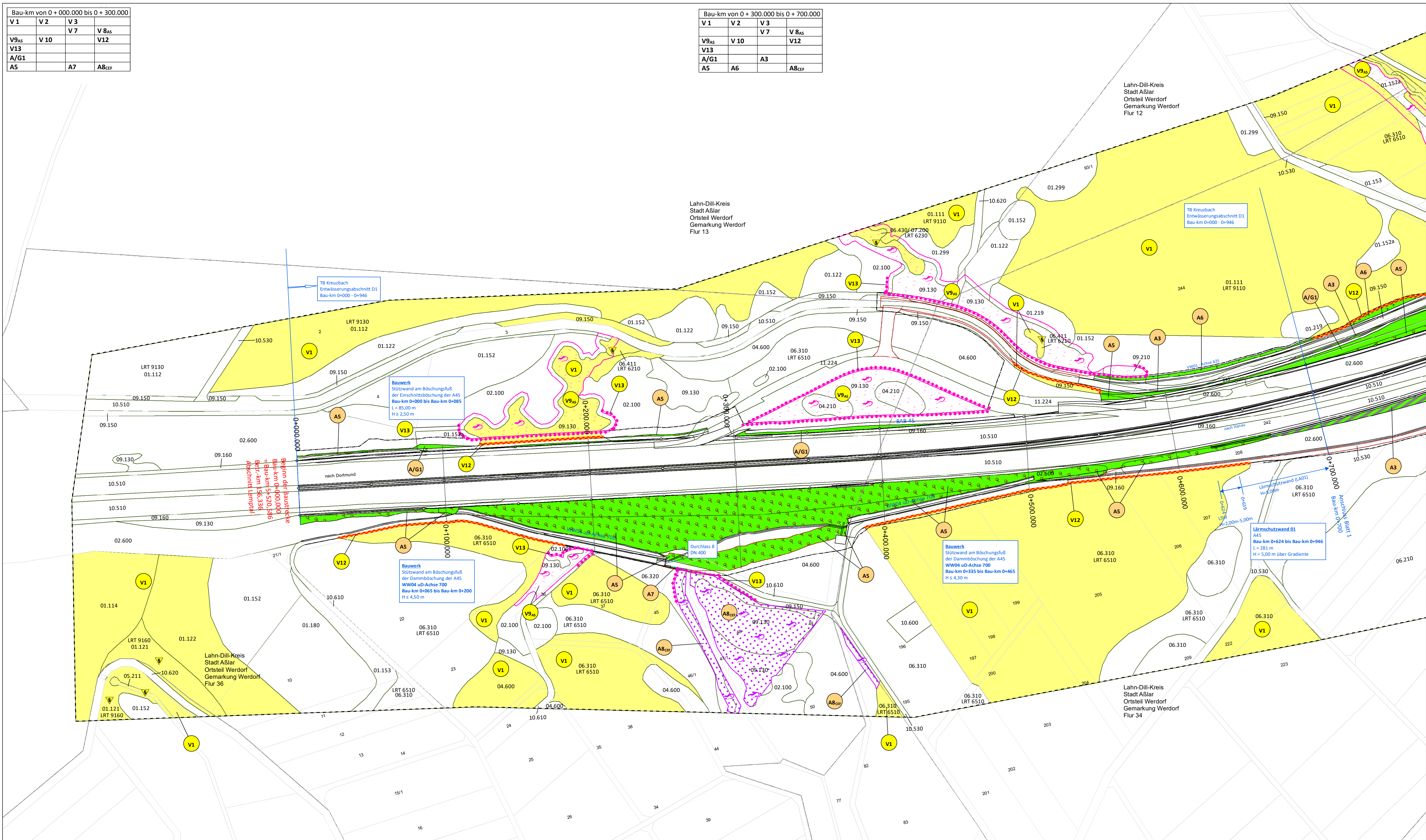

Nr.:	Art der Änderung	Datum:	Zeichen:

<p>NATUR PLANUNG Biedrichstraße 8c Tel.: (06036) 9 89 36-10 mail@naturplanung.de</p>	<p>61200 Wolfersheim Fax: (06036) 9 89 36-11 www.naturplanung.de</p>	Datum	Zeichen	
		bearbeitet	Okt. 2018	Feuchter
<p>Hessen Mobil Straßen- und Verkehrsmanagement</p>		gezeichnet	Okt. 2018	Herbel
		geprüft	Okt. 2018	Lang
		Datum	Zeichen	
		bearbeitet		
		gezeichnet		
		geprüft		

FESTSTELLUNGSENTWURF

Straße: BAB 45
 Beginn: NK 5316029 und NK 5416 038, Strecken – km 156,336
 Ende: NK 5316029 und NK 5416 038, Strecken – km 158,749
 Hessen ID: 20854

Unterlage 9.1 / Blatt-Nr: 1
 Maßnahmenplan
 Maßstab: 1 : 1.000

BAB 45 Ersatzneubau der Talbrücke Kreuzbach mit 6-streifigem Ausbau

Aufgestellt: Dillenburg, den 30.07.2019
 Hessen Mobil
 - Dezernat BAB 45 -

gez. Grab
 Dezernent