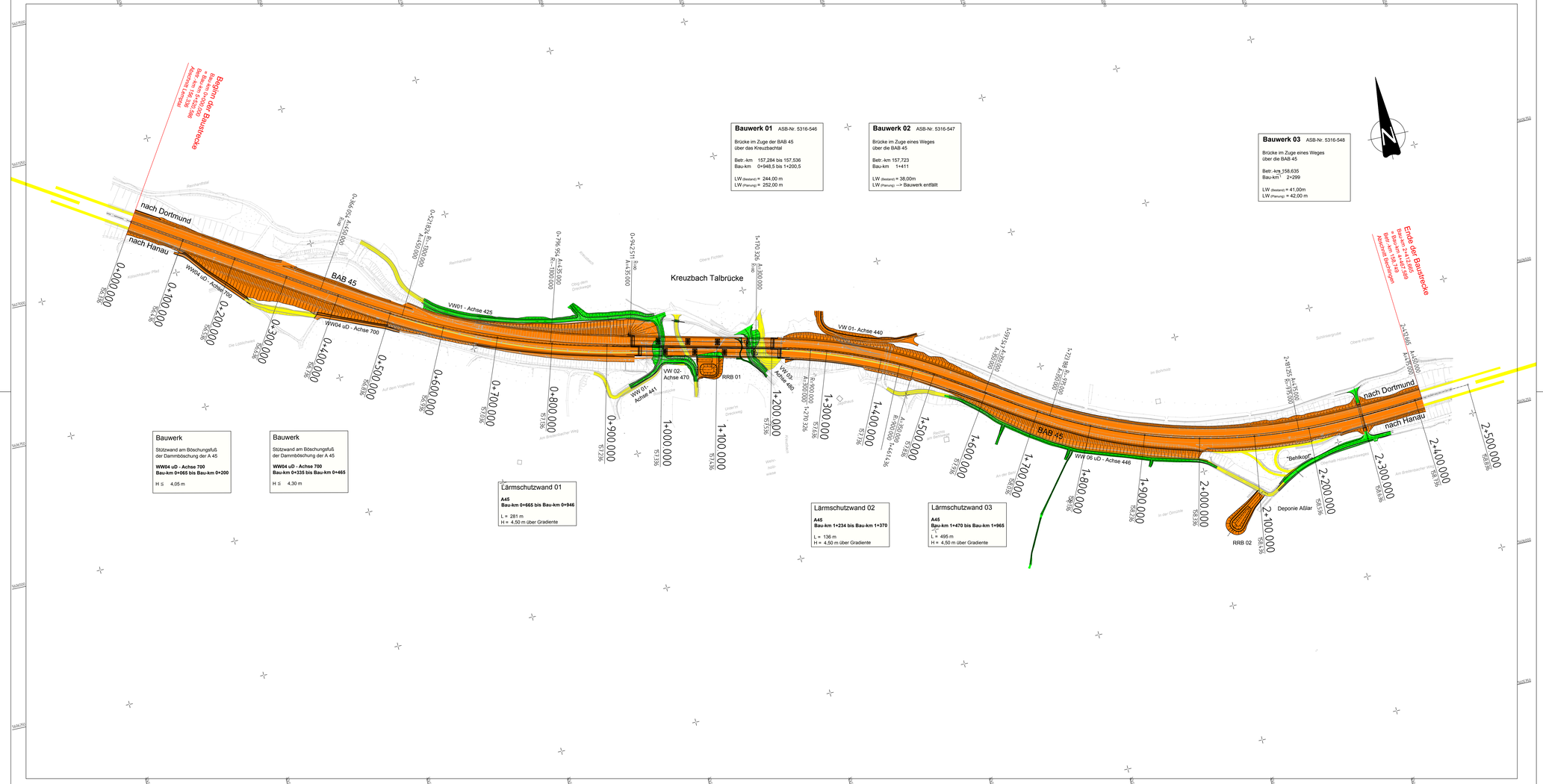

Legende

- aktuelle Baustelle
- bereits Fertiggestellt
- Mittelstreifenüberfahrt
- Rückbau

Bauablauf und Verkehrsführung BAB 45 - TB Kreuzbach

Bauphase 3:

(a) Rückbau Mittelstreifenüberfahrt
Bau-km 0-235 bis Bau-km 0-100
Bau-km 2+515 bis Bau-km 2+650

(b) Rückbau provisorische Verbreiterung
Bau-km 0-150 bis Bau-km 0+000
Bau-km 2+412,665 bis Bau-km 2+565

Rückbau aller Provisorien und Baustraßen

Rückbau Parkplatz Behlkopf und Rampen Deponie Aßlar

Herstellung VW 01, VW02, VW03,VW04, WW01, WW06
Herstellung Umfahrung Böschung RRB1
Herstellung Anbindung Weg BW3 an Bestand

Grabenumverlegung Kreuzbach

Verkehrsführung:	(a) RF Hanau	Bau-km 0-235 bis Bau-km 0-100	DI/4 2s
		Bau-km 2+515 bis Bau-km 2+650	DI/4 2s
	(a) RF Dortmund	Bau-km 0-235 bis Bau-km 0-100	DI/2 2n
		Bau-km 2+515 bis Bau-km 2+650	DI/2 2n
	(b) RF Hanau/Dortmund	Bau-km 0-150 bis Bau-km 0+000	DI/2n
		Bau-km 2+412,665 bis Bau-km 2+565	DI/2n

1cm = 250m
0m 1000m

Lagebezugssystem ETRS89 mit UTM-Koordinatenwerten

Nr.:	Art der Änderung:	Datum:	Zeichen:

Einwirkbereichung
Dipl.-Ing. Gringel GmbH
Ingenieurbüro für Bauwesen
Schulenkorb 8b
35043 Marburg / Lahn
Telefon (06421) 94618-0
Telefax (06421) 94618-29
marburg@ing-buero-gringel.de

	Datum	Zeichen
bearbeitet	03/2018	Kürzel
gezeichnet	03/2018	Menzel
geprüft	03/2018	
Rev.-Nummer: G375G% \ 4 \ 16 \ 1 \ 10 \ A		

Hessen Mobil
Straßen- und Verkehrsmanagement
HESSEN

	Datum	Zeichen
bearbeitet:		
gezeichnet:		
geprüft:		

FESTSTELLUNGSENTWURF

Straße: A 45

Beginn: NK 5316 029 und NK 5416 038, Betr.-km 156,336
Ende: NK 5316 029 und NK 5416 038, Betr.-km 158,749

Hessen ID: 20854

Unterlage / Blatt-Nr.: 16.1 / 10
Verkehrsführungsplan
Bauphase 3
Maßstab: 1 : 2´500

Ersatzneubau der Talbrücke Kreuzbach mit sechsstreifigem Ausbau

von Betr.-km 156,336 bis Betr.-km 158,749
von Bau-km 0+000 bis Bau-km 2+412,665

Aufgestellt:
Dillenburg, den 30.07.2019
Hessen Mobil
- Dezernat A 45 -

i.A. gez. Gräb
Dezernent

Blattgröße 1320x594