

Bau-km von 1 + 600.000 bis 2 + 100.000

Bo1	Bo2	Bo3	Bo4
B1	B2	B3	
T1			T4 T5
			W4

Bau-km von 2 + 100.000 bis 2 + 412.600

Bo1	Bo2	Bo4
B1	B2	
T1		T4 T5

Legende siehe Blatt Nr. 5

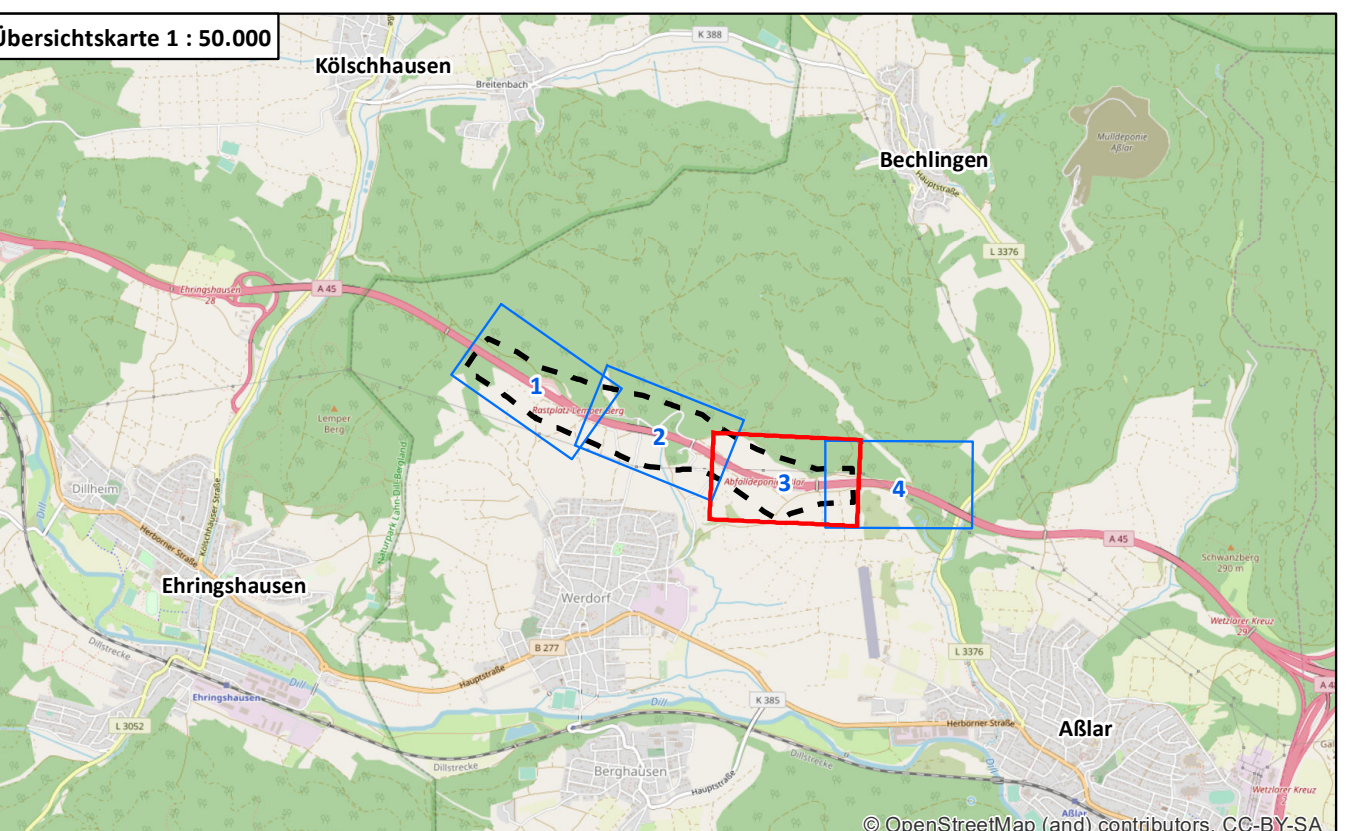

Nr.:		Art der Änderung:		Datum:		Zeichen:	
bearbeitet		März 2019		Feuchter			
gezeichnet		März 2019		Herbel			
geprüft		März 2019		Lang			
bearbeitet		Datum		Zeichen			
gezeichnet							
geprüft							

FESTSTELLUNGSENTWURF

Straße: BAB 45
 Beginn: NK 5316029 und NK 5416 038, Strecken – km 156,336
 Ende: NK 5316029 und NK 5416 038, Strecken – km 158,749
 Hessen ID: 20854

Unterlage 19.2 / Blatt-Nr.: 3
 Bestands- und Konfliktplan
 Maßstab: 1 : 1.000

BAB 45 Ersatzneubau der Talbrücke Kreuzbach mit 6-streifigem Ausbau

Aufgestellt: 30.07.2019
 Dillenburger, den
 Hessen Mobil
 - Dezernat BAB 45 -

gez. Gräß
 Dezernent