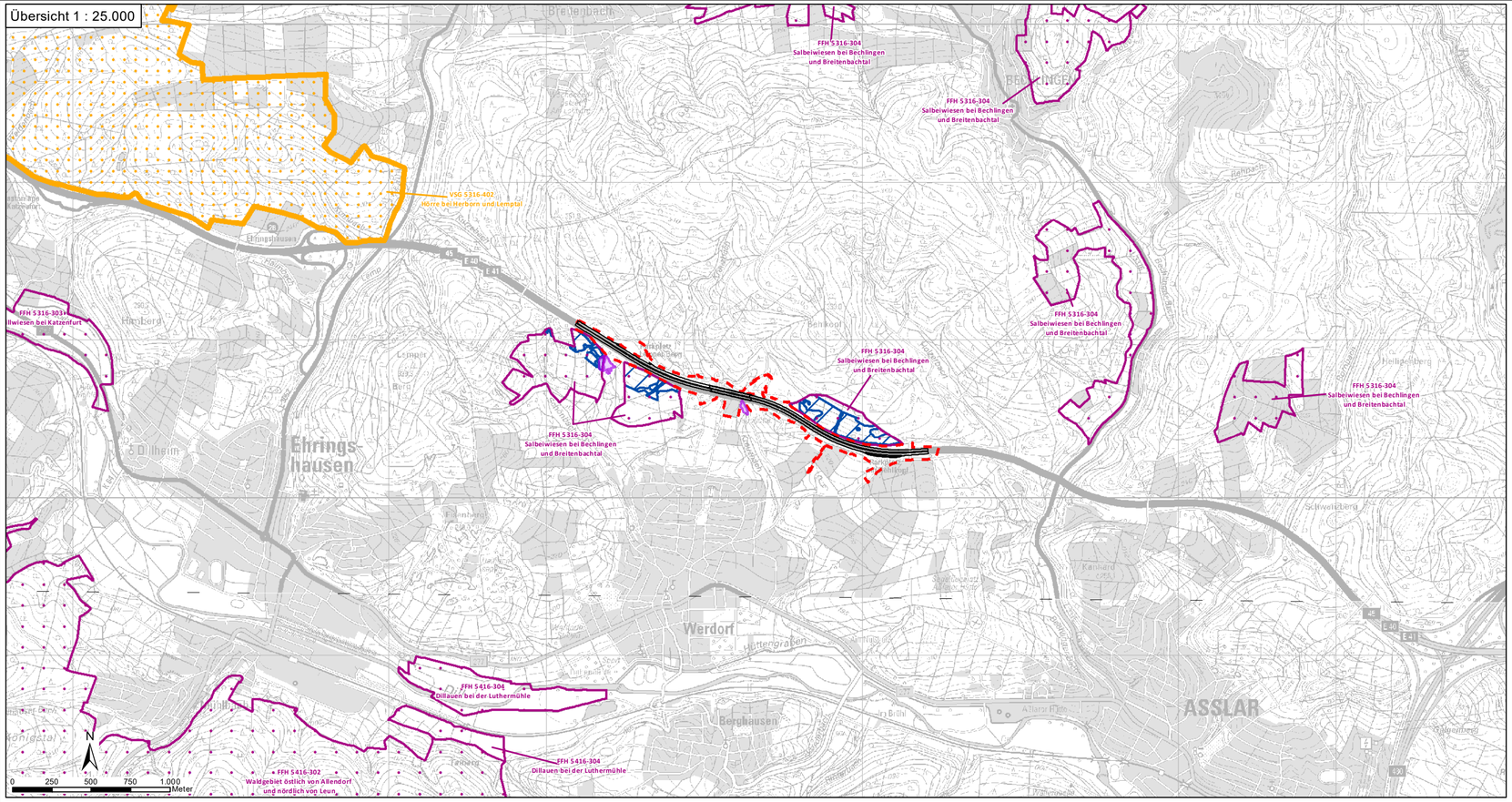

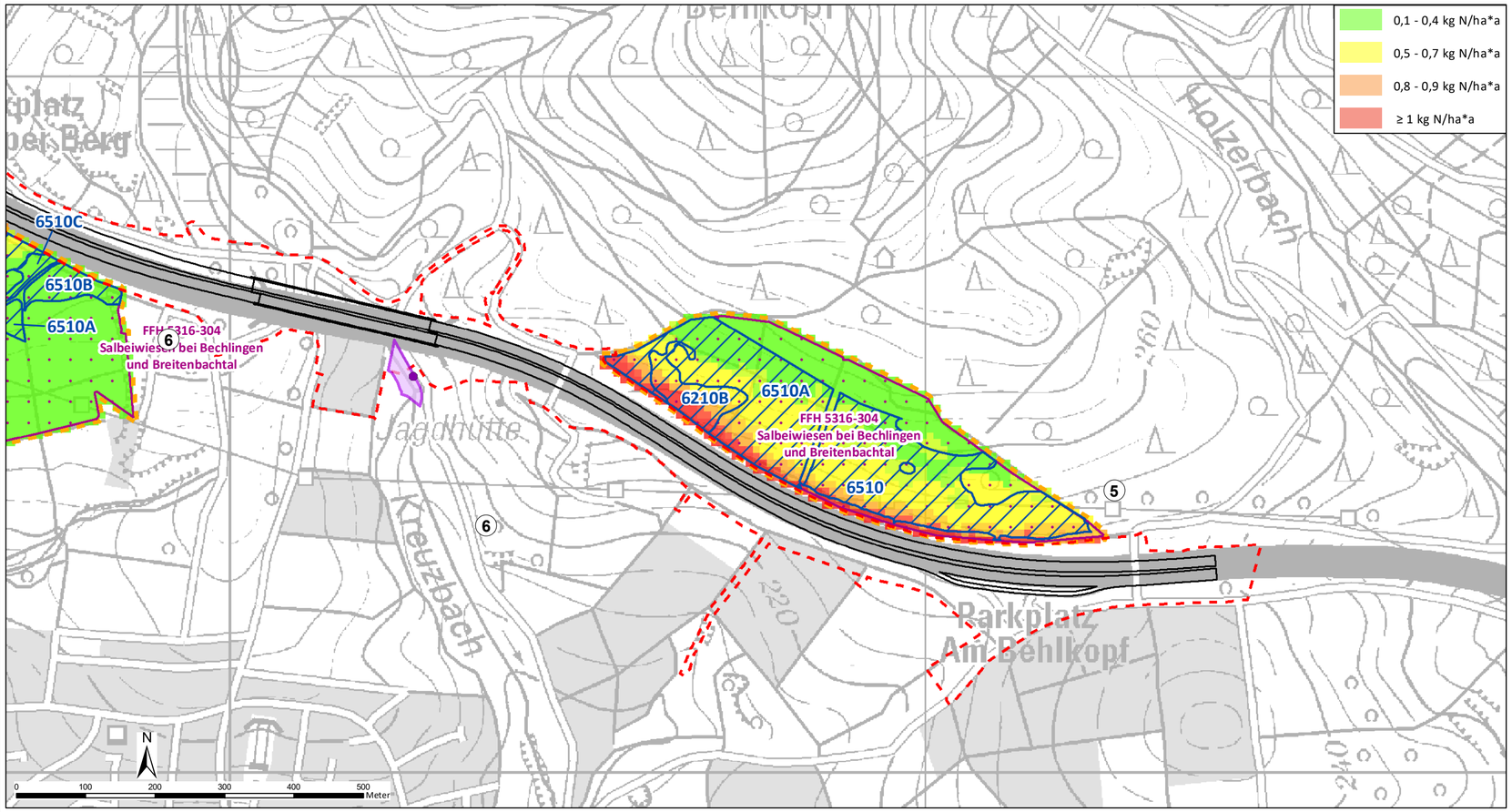

Natura 2000 - Gebiete (Stand 01.03.2018)

FFH-Gebiete

Vogelschutzgebiet

Quelle: NATUREG-Viewer (Hessisches Ministerium für Umwelt, Klimaschutz, Landwirtschaft und Verbraucherschutz (HMUKLV)); Regierungspräsidien Darmstadt, Gießen, Kassel, Obere Naturschutzbehörde

FFH - Lebensraumtypen (GDE 2001, PNL 2012)

LRT 6210 Naturnahe Kalk-Trockenrasen und deren Verbuschungsstadien

LRT 6510 Magere Flachland-Mähwiesen

LRT 9160 Subatlantischer oder mitteleuropäischer Stieleichenwald oder Eichen-Hainbuchenwald

Erhaltungszustand: A = hervorragend; B = gut; C = mittel bis schlecht

Fundpunkte Maculinea (Gölf, 2013)

Funktpunkte Maculinea (GDE, 2001)

Probefläche Maculinea

Ermittelte Stickstoffzusatzdeposition für Prognosefall

0,1 - 0,4 kg N/ha*a

0,5 - 0,7 kg N/ha*a

0,8 - 0,9 kg N/ha*a

≥ 1 kg N/ha*a

(Ingenieurbüro Lohmeyer GmbH & Co. KG, 2018)

Vorhaben und Abgrenzungen

Trasse des geplanten Vorhabens

Baufeldgrenze

6 FFH-Gebiet 5316-304 "Salbeiwiesen bei Bechlingen und Breitenbachtal" Teilgebiete Nr. 5 und Nr. 6

Nr.:	Art der Änderung:	Datum:	Zeichen:

NATUR PLANUNG

Biedrichstraße 8c
Tel.: (06036) 9 89 36-10
mail@naturplanung.de

61200 Wölfersheim
Fax: (06036) 9 89 36-11
www.naturplanung.de

	Datum	Zeichen
bearbeitet	August 2018	Feuchter
gezeichnet	August 2018	Herbel
geprüft	August 2018	Lang

Hessen Mobil
Straßen- und Verkehrsmanagement

HESSEN

	Datum	Zeichen
bearbeitet		
gezeichnet		
geprüft		

FESTSTELLUNGSENTWURF

Straße: BAB 45

Beginn: NK 5316029 und NK 5416 038, Strecken – km 156,336
Ende: NK 5316029 und NK 5416 038, Strecken – km 158,749

Hessen ID: 20854

Unterlage 19.4 / Blatt-Nr: 1

Übersicht Natura 2000 Gebiete und Lage des FFH-Gebietes „Salbeiwiesen bei Bechlingen und Breitenbachtal" (Kenn-Nr. 5316-304)" zum geplanten Vorhaben sowie Darstellung der Stickstoff-Zusatzdeposition im Prognosefall

BAB 45 Ersatzneubau der Talbrücke Kreuzbach mit 6-streifigem Ausbau

Aufgestellt:
Dillenburg, den 30.07.2019
Hessen Mobil
- Dezernat BAB 45 -

gez. Gräb

Dezernent