

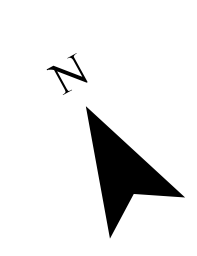

- Status Forstflächen**
- Dauerhafter Waldverlust
 - Temporärer Waldverlust
 - Nutzungseinschränkung Artenschutzmaßnahme

- Abgrenzungen**
- Untersuchungsraum
 - Gemeindegrenze
 - Gemarkungsgrenze
 - Flurgrenze
 - Flurstücksgrenze
 - Gebäude



Kartengrundlage @ Hessische Verwaltung für Bodenmanagement und Geoinformation

0 25 50 100 150 Meter

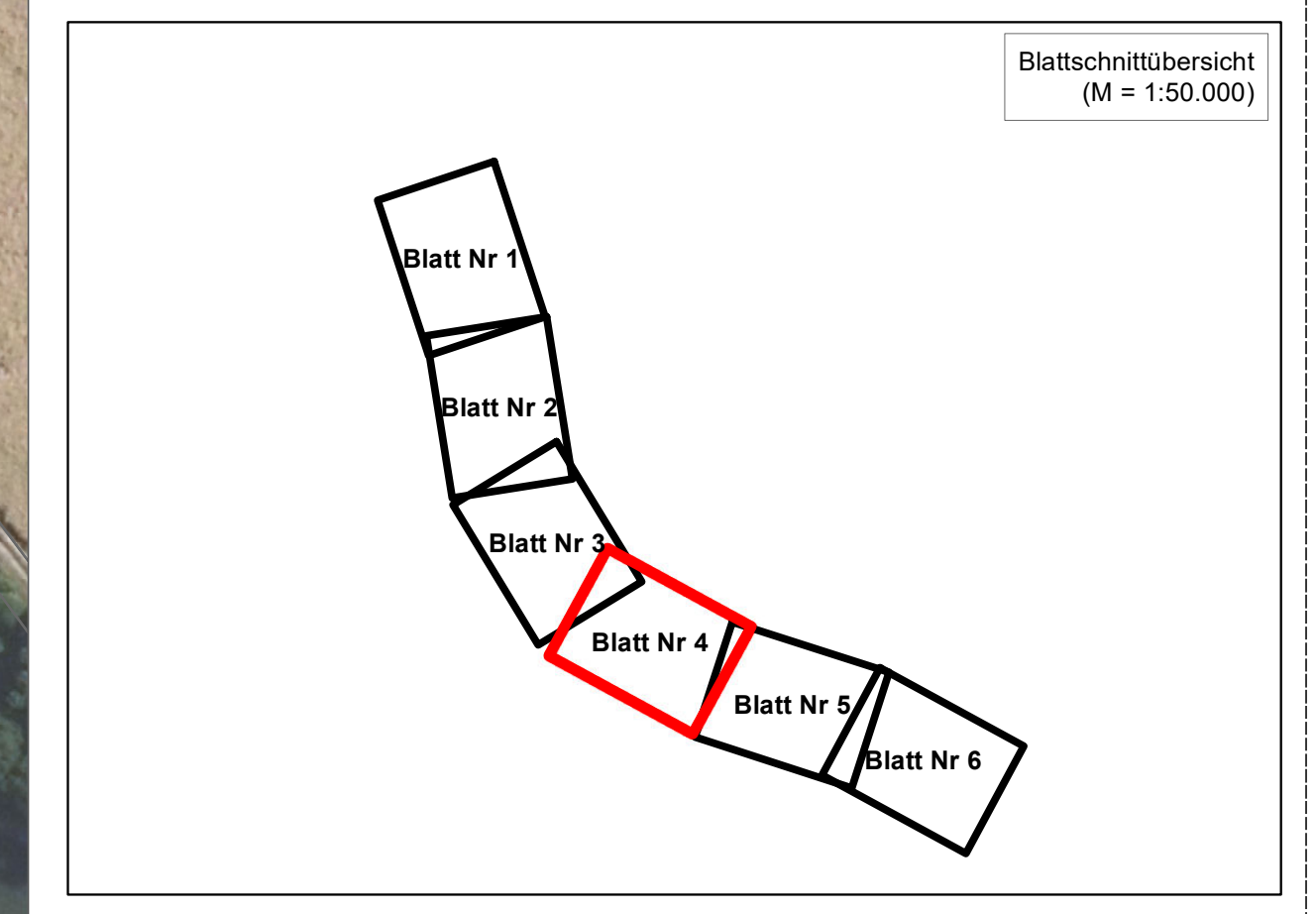

<p>TNL Umweltplanung Raffelisenstraße 7 35410 Hungen</p>	bearbeitet	März 2022 LPA
	freigegeben	März 2022 KG
<p>Die Autobahn Niederlassung Westfalen Autobahndirektion Hauptstraße 105-108, 30863</p>	bearbeitet	
	freigegeben	A-12316

Nr.	Art der Änderung	Datum	Zeichen

Lagesystem	Stand Kataster
Höhensystem	Bestandsvermessung

FESTSTELLUNGSENTWURF

Die Autobahn GmbH des Bundes
 Straße: A 45
 Beginn: NK 5417040 und NK 5518039, Betr. – km 180,650
 Ende: NK 5417040 und NK 5518039, Betr. – km 185,350
 PROJIS-Nr.: 06910092 10

Unterlage / Blatt-Nr.: 19.1/4 von 6
 Dauerhafte und temporär in Anspruch genommene Waldflächen
 Maßstab: 1:1.000

A45 - Sechsstreifiger Ausbau von nördlich der Teilrücke Langgöns bis zum Gambacher Kreuz inkl. Ersatzneubau TB Langgöns

Aufgestellt: 20.05.2022
 Die Leitung der Niederlassung Westfalen, Außenstelle Dillenburg
 i.A. gez. Reichwein
 (Eigen Reichwein)

Stadt Münzenberg
 Gemarkung Gambach

Flur 5 145/6
 Flur 5 138/35
 Flur 13 3
 Flur 13 2
 Flur 5 145/2
 Flur 5 145/1