

Regierungspräsidium Gießen - Organisationsplan

Stand: 21.05.2024

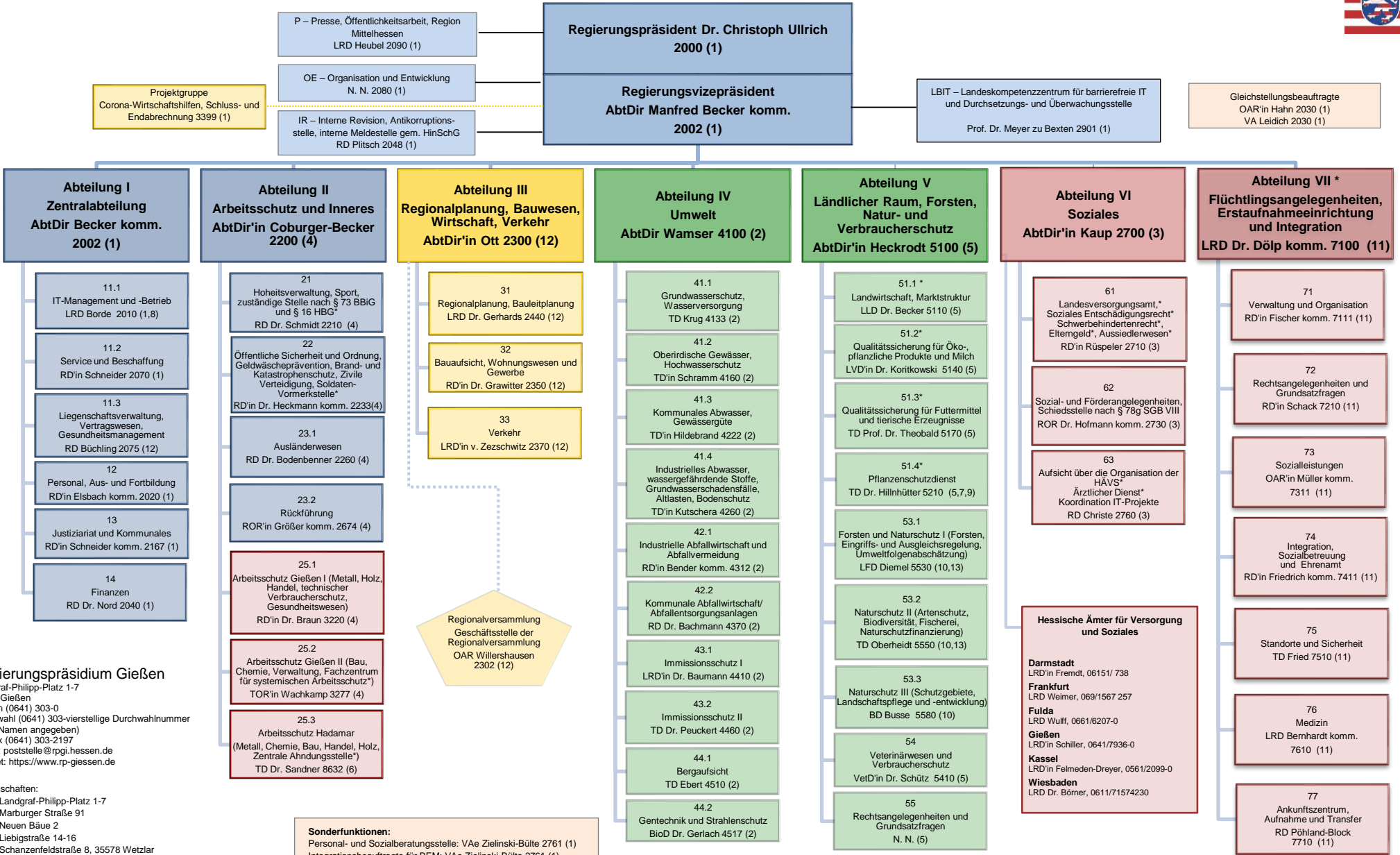

Regierungspräsidium Gießen
 Landgraf-Philipp-Platz 1-7
 35390 Gießen
 Telefon (0641) 303-0
 Durchwahl (0641) 303-vierstellige Durchwahlnummer
 (nach Namen angegeben)
 Telefax (0641) 303-2197
 E-Mail: poststelle@rpgi.hessen.de
 Internet: https://www.rp-giessen.de

- Liegenschaften:
- (1) Landgraf-Philipp-Platz 1-7
 - (2) Marburger Straße 91
 - (3) Neuen Bäume 2
 - (4) Liebigstraße 14-16
 - (5) Schanzenfeldstraße 8, 35578 Wetzlar
 - (6) Gymnasiumsstraße 4, 65589 Hadamar
 - (7) Flughafen Perishable-Center, Gebäude 454, 60549 Frankfurt a.M.
 - (8) Walter-Möller-Platz 1, 60439 Frankfurt am Main
 - (9) Mündener Straße 4, 34123 Kassel
 - (10) Georg-Friedrich-Händel-Str. 3, 35578 Wetzlar
 - (11) Lilienthalstraße 2, 35394 Gießen
 - (12) Colemanstr. 5, 35394 Gießen
 - (13) Schanzenfeldstr. 10, 35578 Wetzlar

Sonderfunktionen:
 Personal- und Sozialberatungsstelle: VAe Zielski-Bülte 2761 (1)
 Integrationsbeauftragte für BEM: VAe Zielski-Bülte 2761 (1)
 Pflegeguide: AR in Klos, 2533 (1)
 Antikorruptionsbeauftragter: RD Plitsch 2048 (1)
 Digitalisierungsbeauftragter: ROR Lemmer 2045 (1)
 Datenschutzbeauftragte: RD in Ilc 2249 (1)
 Informationssicherheitsbeauftragter: OAR Heinig 2562 (8)
 Geheimschutzbeauftragter: LBRD Dr. Stumpf (4)
 Brandschutz- und Sicherheitsbeauftragter: VA Ralf Ochs 7532 (11)

Personalrat: VA Jost 2051
 Bezirkspersonalrat: VA Ferraro-Schmidt 2552
 Vertrauensperson der schwerbehinderten
 Menschen: VA Jakob, Jürgen 2052
 Bezirks-Vertrauensperson der
 schwerbehinderten Menschen: OI Hucke, Michael 0661/6207-236

* = hessenweite Zuständigkeit