

Entwässerungsplan
 EÜ Lahnstraße II km 164,2+64
 M 1:100

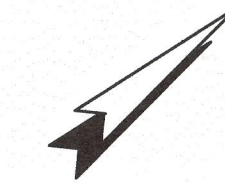

Übergabeschächte DN 1000
 gem. RII 836.4602 Bild 18
 US=Übergabeschacht mit Schlammfang
 D=Deckelhöhe
 S=Sohlhöhe
 E(x)=Eintaufhöhe
 Ab=Abtaufhöhe

Straßeneinlauf 300x500
 SE=Straßeneinlauf 300x500
 D=Deckelhöhe
 S=Sohlhöhe
 Ab=Abtaufhöhe

Schachtübersicht
 Quadrant II: US 1.2: DN 1000
 Quadrant III: US 1.3: DN 1000
 Quadrant I: US 1.1: DN 1000
 SE 2.1: 300x500
 Quadrant IV: US 1.4: DN 1000
 SE 2.2: 300x500

Farblegende

Linien	rot	Neubau
	grau	Bestand
	gelb	Rückbau
	grün	DB-Grenze
	braun	Planung Dritter

Endgültige Abmessungen nach statischen, konstruktiven und wirtschaftlichen Erfordernissen.
 Genaue Lage der Leitungen ist vor Ort mit Suchschlitzen zu bestimmen.

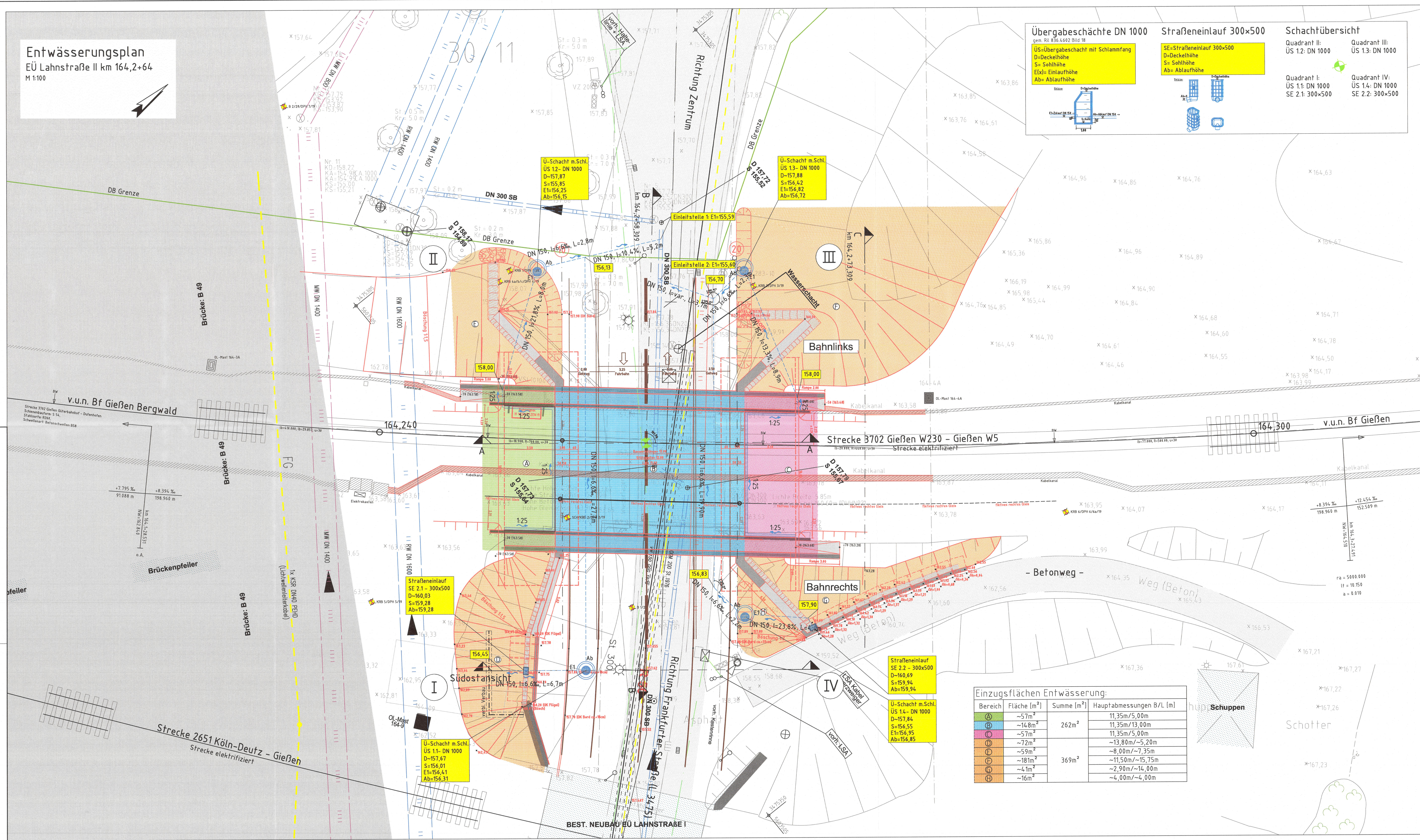

Einzugsflächen Entwässerung:

Bereich	Fläche [m²]	Summe [m²]	Hauptabmessungen B/L [m]
Ⓐ	~57m²	262m²	11,35m/5,00m
Ⓑ	~148m²		11,35m/13,00m
Ⓒ	~57m²	369m²	11,35m/5,00m
Ⓓ	~72m²		~13,80m/~5,20m
Ⓔ	~59m²		~8,00m/~7,35m
Ⓚ	~181m²		~11,50m/~15,75m
Ⓛ	~41m²		~2,90m/~14,00m
Ⓜ	~16m²		~4,00m/~4,00m

Index: Änderungen bzw. Ergänzungen	Name:	Datum:
Prüfvermerke		
die Übereinstimmung der Zeichnung mit der Ausführung bestätigen	Freigabe zur beabsichtigten Prüfung	
Für den Auftraggeber: <input type="checkbox"/> GfH, Datum, Unterschrift	GfH, Datum, Unterschrift	
Für die DB Projektbau: <input type="checkbox"/> GfH, Datum, Unterschrift	Prüfungsergebnis	
Datum	geprüft / genehmigt	
Datum	geprüft / genehmigt	
Datum	geprüft / genehmigt	
Eisenbahn-Bundesamt	gleichgestellt mit Prüfungsplan	geprüft / genehmigt
Freigabe der Ausführungsunterlagen		
<input type="checkbox"/> mit Regelungen durch den BWS		
Freigabe-Nr.: I-NVR-SW-Alt		
GfH, Datum, Unterschrift (BWS)		
Genehmigung zur Bauausführung		
GfH, Datum, Unterschrift		
Lagekizze		
Bauherr: DB NETZ	Planverfasser: DB NETZ	Anlagen-Nr.: 8.11
DB Netz AG	DB Netz AG	Auftrag-Nr.: 1420071
Regelbereich Mitte	Regelbereich Mitte	Datum: Name
Projektleitung: Bsp-HQ-0110	Projektleitung: Bsp-HQ-0110	03/2021 Dyck
Pariser Platz 4	Pariser Platz 4	03/2021 Dyck
40204 Frankfurt	40204 Frankfurt	03/2021 Lippold
Telefon: 069 2669933-9	Telefon: 069 2669933-9	
Plan-Nr.: EP	Plan-Nr.: EP	
Planzeichen: Ibb	Planzeichen: Ibb	
Blatt: 1189 x 594	Blatt: 1189 x 594	
1:100	1:100	
Entwässerungsplan		
VARIANTE 1 - Halbrahmen/SPMT		
Höhensystem: LM 71, SW/0, α = 1.21		
Höhensystem: LM 71, SW/0, α = 1.21		
Höhensystem: LM 71, SW/0, α = 1.21		
Höhensystem: LM 71, SW/0, α = 1.21		
Erneuerung EÜ Lahnstraße II		
Strecke 3702 Gießen W230 - Gießen W5		
Bauwerksnummer	Brückennr.	Barcode
3702	164,264	1615