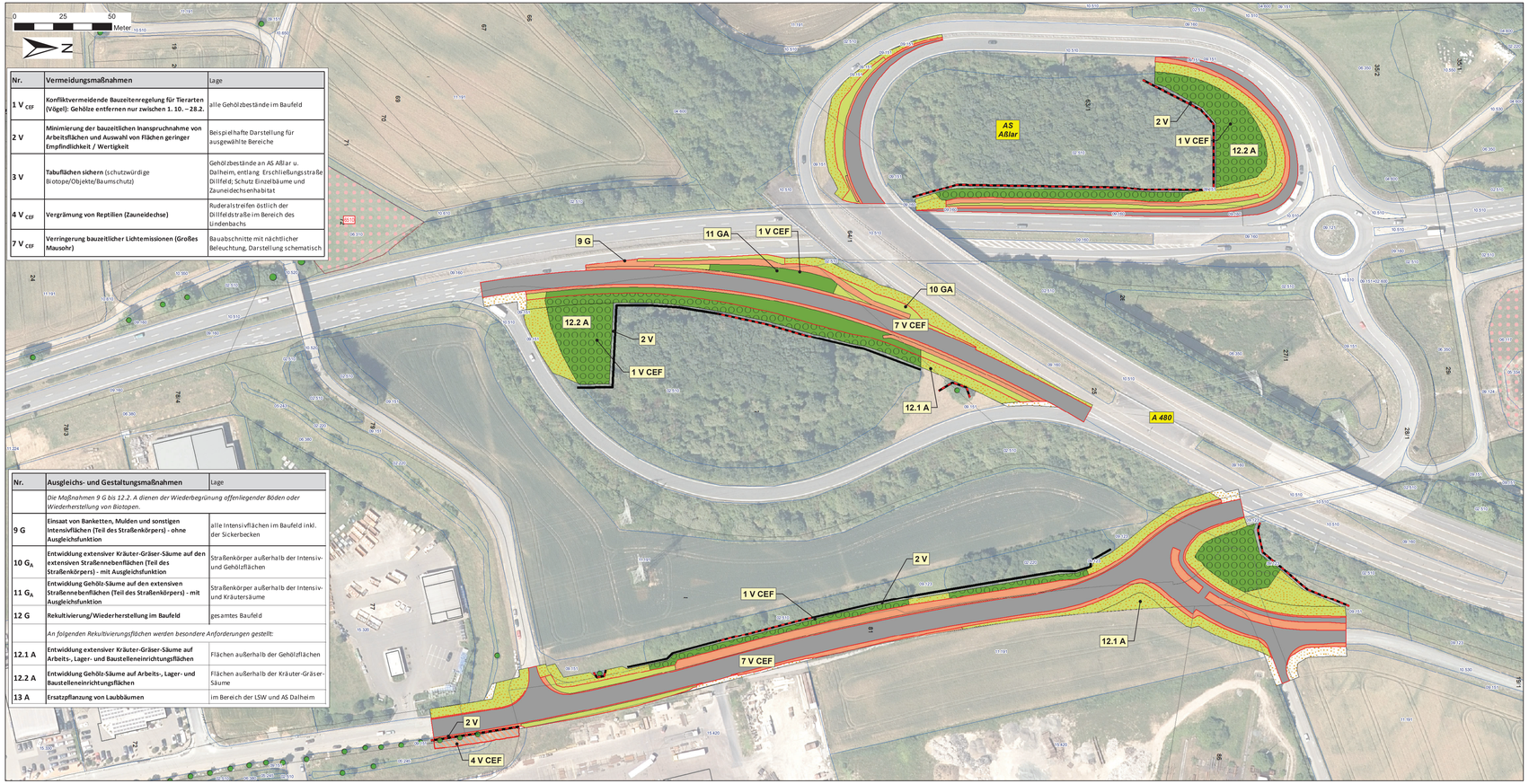

Nr.	Vermeidungsmaßnahmen	Lage
1 V_{CEF}	**Konfliktvermeidende Bauzeitenregelung für Tierarten (Vögel): Gehölze entfernen nur zwischen 1. 10. – 28.2.**	alle Gehölzbestände im Baufeld
2 V	**Minimierung der bauzeitlichen Inanspruchnahme von Arbeitsflächen und Auswahl von Flächen geringer Empfindlichkeit / Wertigkeit**	Beispielhafte Darstellung für ausgewählte Bereiche
3 V	**Tabuflächen sichern** (schutzwürdige Biotope/Objekte/Baumschutz)	Gehölzbestände an AS Aßlar u. Dalheim, entlang Erschließungsstraße Dillfeld; Schutz Einzelbäume und Zauneidechsenhabitat
4 V_{CEF}	**Vergrämung von Reptilien (Zauneidechse)**	Ruderalstreifen östlich der Dillfeldstraße im Bereich des Lindenbachs
7 V_{CEF}	**Verringerung bauzeitlicher Lichtemissionen (Großes Mausohr)**	Bauabschnitte mit nächtlicher Beleuchtung, Darstellung schematisch

Nr.	Ausgleichs- und Gestaltungsmaßnahmen	Lage
	Die Maßnahmen 9 G bis 12.2. A dienen der Wiederbegrünung offenliegender Böden oder Wiederherstellung von Biotopen.	
9 G	**Einsaat von Banketten, Mulden und sonstigen Intensivflächen (Teil des Straßenkörpers) - ohne Ausgleichsfunktion**	alle Intensivflächen im Baufeld inkl. der Sickerbecken
10 G_A	**Entwicklung extensiver Kräuter-Gräser-Säume auf den extensiven Straßennebenflächen (Teil des Straßenkörpers) - mit Ausgleichsfunktion**	Straßenkörper außerhalb der Intensiv- und Gehölzflächen
11 G_A	**Entwicklung Gehölz-Säume auf den extensiven Straßennebenflächen (Teil des Straßenkörpers) - mit Ausgleichsfunktion**	Straßenkörper außerhalb der Intensiv- und Kräutersäume
12 G	**Rekultivierung/Wiederherstellung im Baufeld**	gesamtes Baufeld
	An folgenden Rekultivierungsflächen werden besondere Anforderungen gestellt:	
12.1 A	**Entwicklung extensiver Kräuter-Gräser-Säume auf Arbeits-, Lager- und Baustelleneinrichtungsflächen**	Flächen außerhalb der Gehölzflächen
12.2 A	**Entwicklung Gehölz-Säume auf Arbeits-, Lager- und Baustelleneinrichtungsflächen**	Flächen außerhalb der Kräuter-Gräser-Säume
13 A	**Ersatzpflanzung von Laubbäumen**	im Bereich der LSW und AS Dalheim

Biotopeinheiten und Nutzungstypen (außerhalb Baufeld)

01.300 Mischwald
- 01.310 Mischwälder aus Laub- und Nadelbaumarten

02.000 Gebüsche, Hecken, Gehölzsäume
- 02.210 strauchartbetonte Gebüsche, Hecken, Säume heimischer Arten auf frischen Standorten
- 02.220 Gebüsche, Hecken, Säume heimischer Arten auf frischen Standorten, durchgewachsenen älteren Stadien
- 02.300 Sonstige Gebüsche, Hecken, Säume heimischer Arten auf feuchten bis nassen Standorten
- 02.310 Ufer- und Sumpfgebüsche auf feuchten bis nassen Standorten
- 02.320 Ufergehölzsaum, standortgerecht mit Alnus glutinosa und Fraxinus excelsior
- 02.320x Ufergehölzsaum, gestört
- 02.500 Standortfremde Hecken/Gebüsche
- 02.510 Pflanzung von Hecken/Gebüschen, straßenbegleitend
- 02.510+09.123 Pflanzung Hecken strassenbegleitend+nitrophytische Ruderalvegetation
- 02.600 Neupflanzung von Hecken/Gebüschen, straßenbegleitend

03.000 Erwerbsgartenbau, Sonderkulturen, Streuobst
- 03.130 Streuobstbestand extensiv bewirtschaftet

04.000 Einzelbäume und Baumgruppen, Feldgehölze
- 04.110 Einzelbaum einheimisch
- 04.112 Einzelbaum einheimisch, markant
- 04.600 Feldgehölz (Baumhecke), großflächig

05.000 Gewässer, Ufer, Sümpfe
- 05.226 Sonstige Flussabschnitte, Gewässerstruktur 3 oder schlechter
- 05.243 Arten-/strukturarme Gräben
- 05.245 Naturfern ausgebaute Gräben mit Sohl- und Uferbefestigung
- 05.334 Sonstige ausdauernde Kleingewässer
- 05.410 Sohl- und Bachschnitt

06.000 Grasland im Außenbereich
- 06.117 Feucht- und Nasswiesenbrachen
- 06.220 Intensiv genutzte Weiden
- 06.310 Extensiv genutzte Flachland-Mähwiese
- 06.340 Frischwiesen mäßiger Nutzungsintensität
- 06.350 Intensiv genutzte Wirtschaftswiesen und Mähweiden
- 06.380 Wiesenbrachen und ruderale Wiesen

09.000 Ruderalfluren und krautige Säume
- 09.121 Artenreiche Saumvegetation frischer Standorte
- 09.123 Artenarme oder nitrophytische Ruderalvegetation
- 09.124 Arten- oder blütenreiche Ruderalvegetation
- 09.151 Artenarme Feld-, Weg- und Wiesensäume frischer Standorte, linear
- 09.151+02.600 Artenarme Säume frisch + Neupflanzung Hecken, straßenbegleitend
- 09.152 Artenarme Feld-, Weg- und Wiesensäume trockener Standorte, linear
- 09.160 Straßenränder (mit Mulde), Mittelstreifen, intensiv gepflegt

10.000 Vegetationsarme und kahle Flächen
- 10.510 Sehr stark oder völlig versiegelte Flächen
- 10.520 Nahezu versiegelte Flächen, Pflaster
- 10.530 Schotter-, Kies- und Sandflächen, -wege, -plätze
- 10.550 Durch Nutzung gestörte, heterogene, meist vegetationsarme Flächen
- 10.610 Bewachsene unbefestigte Feldwege
- 10.650 Spurwege mit Schotterbankett
- 10.670 Bewachsene Schotterwege

11.000 Äcker und Gärten
- 11.191 Acker, intensiv genutzt
- 11.212 Gärten/Kleingartenanlage mit überwiegendem Nutzgartenanteil
- 11.221 Gärtnerisch gepflegte Anlagen im besiedelten Bereich, arten- und strukturarme Hausgärten
- 11.222 Arten- und strukturreiche Hausgärten auch im Außenbereich
- 11.224 Intensivrasen

15.000 Siedlungs-, Gewerbe- und Industrieflächen
- 15.110 Wohnbaufläche mit hoher Habitatfunktion
- 15.120 Wohnbaufläche mit mittlerer Habitatfunktion
- 15.130 Wohnbaufläche mit geringer Habitatfunktion
- 15.220 Mischgebiet mit mittlerer Habitatfunktion
- 15.320 Gewerbliche Baufläche mit mittlerer Habitatfunktion
- 15.330 Gewerbliche Baufläche mit geringer Habitatfunktion
- 15.420 Industrielfläche mit geringer Habitatfunktion

Gestaltungs-Ausgleichsmassnahmen im Strassenkörper
- 9G Einsaat Intensivflächen
- 10GA Entwicklung extensiver Kräuter-Gräser-Säume
- 11GA Entwicklung Gehölz-Säume
- 13 A Einzelbaum Pflanzung

Ausgleichsmassnahmen auf AS u. BE-Flächen
- 12 Rekultivierung/Wiederherstellung Vorzustand
- 12.1 A Entwicklung extensiver Kräuter-Gräser-Säume
- 12.2 A Entwicklung Gehölz-Säume

Massnahmen nach Rückbau Behelfsbrücke u. -rampen (AS Dalheim)
- 9G Einsaat Intensivflächen
- 12.1 A Entwicklung extensiver Kräuter-Gräser-Säume
- 12.2 A Entwicklung Gehölz-Säume

Artenschutz-Massnahmen Reptilien (Zauneidechse)
- 4 V CEF Vergrämung Reptilien

Schutzmaßnahmen
- 3V Tabuflächen sichern

Straßenentwurf
- Intensiv- und Extensivflächen, Sickerbecken
- Fahrbahn, versiegelte Flächen
- Parkplatz, Schotter, geplant

Lebensraumtypen
- 6510 Magere Flachland-Mähwiesen

Geschützte Biotope
- Gesetzlich geschützt nach §30
- Gebäude Bestand
- Flurstücksgrenzen

Blattschnitt

Nr.:	Art der Änderung:	Datum:	Zeichen:

Wieden & Guth

Landschaftsökologie - Standortkunde
Fachplanungen - Bauüberwachung

Büro für Landschaftsanalyse

Wetzlarer Str. 11 35581 Wetzlar
Fon: 06441-200 21 00 Fax: 200 26 05
eMail: buero@bfl-ingenieure.de

Gesamtbearbeitung:
Andreas Guth

	Datum	Zeichen
bearbeitet:	2023-2025	Guth
gezeichnet:	07/2023	Guth
geprüft:	10/2025	Guth

Datengrundlage: Hessische Verwaltung für Bodenmanagement und Geoinformation

Hessen Mobil
Straßen- und Verkehrsmanagement

HESSEN

	Datum	Zeichen
bearbeitet:	März 2026	PB12.5.02 Le
gezeichnet:		
geprüft:	März 2026	PB12.5.02 PS

FESTSTELLUNGSENTWURF

Straße: **B 277**

B277 - temporäre Verkehrsführung WZ-Dalheim - AS Aßlar

Beginn: AS WZ-Dalheim (NK 5416 033)
Ende: AS Aßlar (NK 5416 039)

Hessen ID: 27958

Anlage/Unterlage 9.1
Blatt 2

Maßnahmen

Maßstab: 1:1.000

Koordinatensystem: ETRS_1989_UTM_Zone_32N

B277 - temporäre Verkehrsführung
WZ-Dalheim - AS Aßlar

Aufgestellt:
Marburg, den
Hessen Mobil
- Fachdezernat PB 12.05 -

i. A. Schlegel Rocco

Digital unterschrieben von Schlegel Rocco
Datum: 2026.05.13 19:00:20 +02'00'

Fachdezernatsleitung

Plangröße: 118,9 cm x 42,0 cm Dokumentname: B277_LBP_Massnahmen