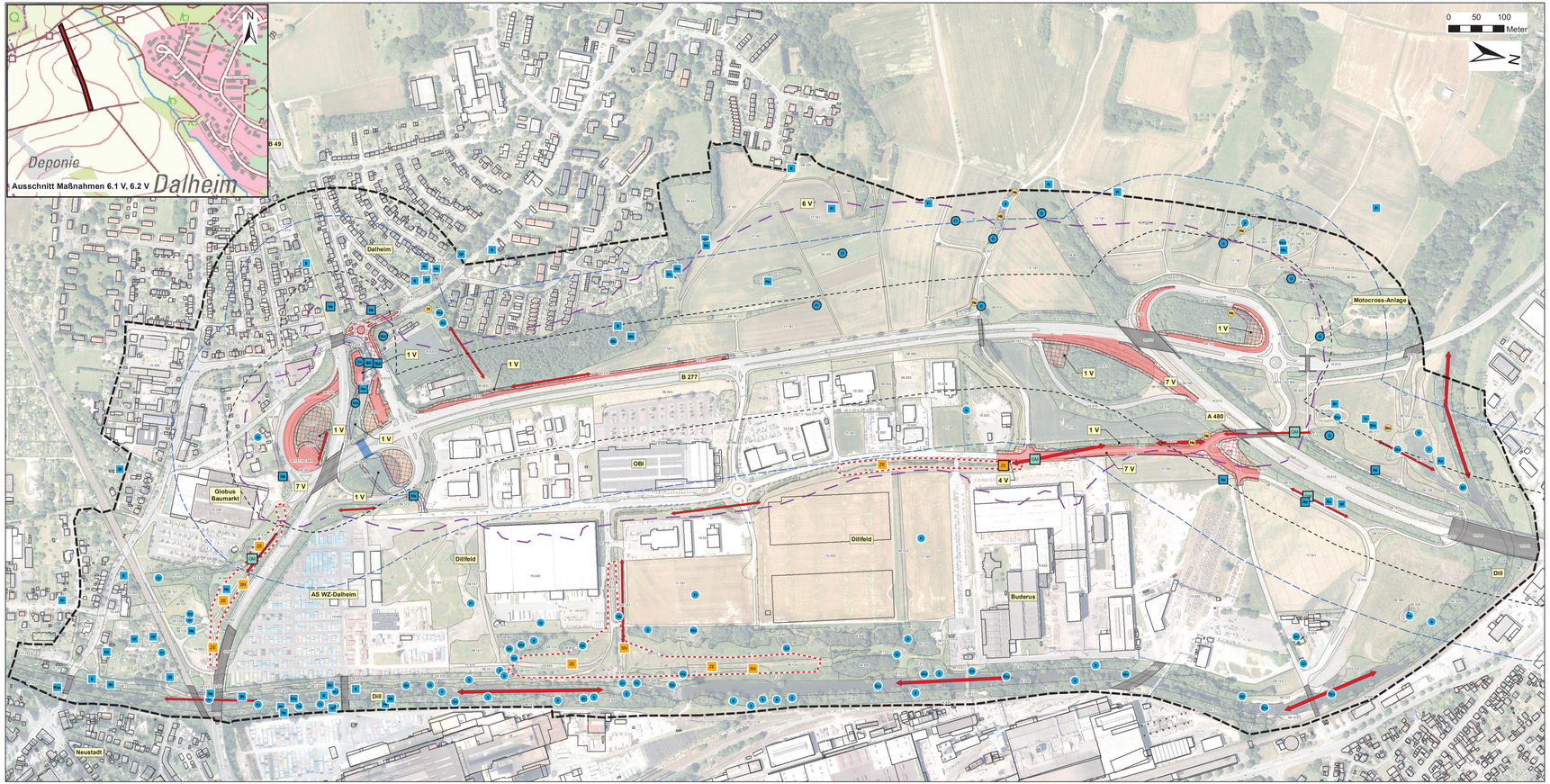

Durch die Kartendrehung können Ausrichtung von Kästchen und Schraffurrichtung von der Legende abweichen.

Artenschutzrechtlich relevante Arten

Avifauna 2017-2022 (EHZ unzureichend oder schlecht)

Fortpflanzungs- / Ruhestätte

- Art schwarz
- Art weiß

Avifauna 2024 (EHZ unzureichend oder schlecht)

- Art schwarz (s. Kasten)
- Art weiß (s. Kasten)

Avifauna Nahrungsgäste 2024 (EHZ unzureichend oder schlecht)

- Nahrungsgast
- Effektdistanz 100 m
- Effektdistanz 200 m
- Kritischer Schallpegel von 58 dB (A) tags, 10m über Grund

Reptilien (bestätigte und potenzielle Vorkommen)

Fortpflanzungs- / Ruhestätte

- Art schwarz (s. Kasten)
- Art weiß (s. Kasten)
- Reptilien_flächige Vorkommen (Zauneidechse)

Fledermäuse

Nahrungsgast oder transferfliegend

- Art schwarz (s. Kasten)

Funktionsbeziehung Fledermäuse

Nachweise: alle Arten außer Gr. Mausohr weiß (s. Kasten)

- hoch
- mittel

Avifauna				
Deutscher Name	ABK	Wissenschaftlicher Name	RL He, EHZ	
Birkenzeisig	Bz	*Carduelis flammea*	3	
Bläsuhuhn	Br	*Fulica atra*	-	
Bluthänfling	Hä	*Carduelis cannabina*	3	
Elster	E	*Pica pica*	-	
Feldlerche	Fl	*Alauda arvensis*	3	
Gartenrotschwanz	Gr	*Phoenicurus phoenicurus*	3	
Girlitz	Gi	*Serinus serinus*	-	
Goldammer	G	*Emberiza citrinella*	V	
Grünfink	Gf	*Carduelis chloris*	-	
Heckenbraunelle	He	*Prunella modularis*	-	
Kernbeißer	Kb	*Coccothraustes coccothraustes*	-	
Kuckuck	Ku	*Cuculus canorus*	2	
Mäusebussard	Mb	*Buteo buteo*	-	
Rohrammer	Ro	*Emberiza schoeniclus*	2	
Star	S	*Sturnus vulgaris*	V	
Stieglitz	Sti	*Carduelis carduelis*	3	
Stockente	Sto	*Anas platyrhynchos*	3	
Sumpfrohrsänger	Su	*Acrocephalus palustris*	-	
Teichhuhn	Tr	*Gallinula chloropus*	3	
Teichrohrsänger	T	*Acrocephalus scirpaceus*	2	
Turmfalke	Tf	*Falco tinnunculus*	-	
Wacholderdrossel	Wd	*Turdus pilaris*	-	
Wasserralle	Wra	*Rallus aquaticus*	3	
Weidenmeise	Wm	*Parus montanus*	3	

Fledermäuse			
Deutscher Artname	Wiss. Artname	EHZ HE	Abk.
Bechsteinfledermaus	*Myotis bechsteini*	unzureichend	-
Breitflügelfledermaus	*Eptesicus serotinus*	günstig	-
Fransenfledermaus	*Myotis nattereri*	günstig	-
Großer Abendsegler	*Nyctalus noctula*	schlecht	-
Großes Mausohr	*Myotis myotis*	günstig	GM
Große Bartfledermaus	*Myotis brandtii*	unzureichend	-
Kleiner Abendsegler	*Nyctalus leisleri*	unzureichend	-
Kleine Bartfledermaus	*Myotis mystacinus*	unzureichend	-
Mückenfledermaus	*Pipistrellus pygmaeus*	unzureichend	-
Rauhautfledermaus	*Pipistrellus nathusii*	-	-
Wasserfledermaus	*Myotis daubentonii*	günstig	-
Zwergfledermaus	*Pipistrellus pipistrellus*	günstig	-

Reptilien		
Deutscher Artname	Wiss. Artname	EHZ HE
Zauneidechse	*Lacerta agilis*	unzureichend
Schlingnatter	*Coronella austriaca*	unzureichend

Massnahmen Artenschutz

1 V Konfliktvermeidende Bauzeitenregelung Vögel
4 V Vergrämung Reptilien
6.1, 6.2 V Erhöhung Lebensraumpotenzial Feldlerche, Goldammer (s. Ausschnitt)
7 V Verringerung bauzeitlicher Lichtemissionen

- Biotop- und Nutzungstypen *KV-Code s. LBP-Textteil*
- Brücken Bestand
- Gebaeude_gesamt
- Planungsgebiet

Lage Planungsgebiet

N
Dalheim
Niedergirmes
Oberbiel
Frankfurter Straße
Wetzlarer Straße
Bundesstraße 49
Bundesautobahn 45
Bundesstraße 277
Bundesstraße 480
Bundesstraße 49