

Hessisches Landesprüfungs- und Untersuchungsamt
im Gesundheitswesen (HLPUG)

Lurgiallee 10
60439 Frankfurt am Main

Organisationsplan
(Stand 01.05.2020)

Telefon (0 69) 58 00 13 - 0
Telefax (0 69) 58 00 13 - 916
E-Mail poststelle@lpa.hessen.de
www.hlpug.de

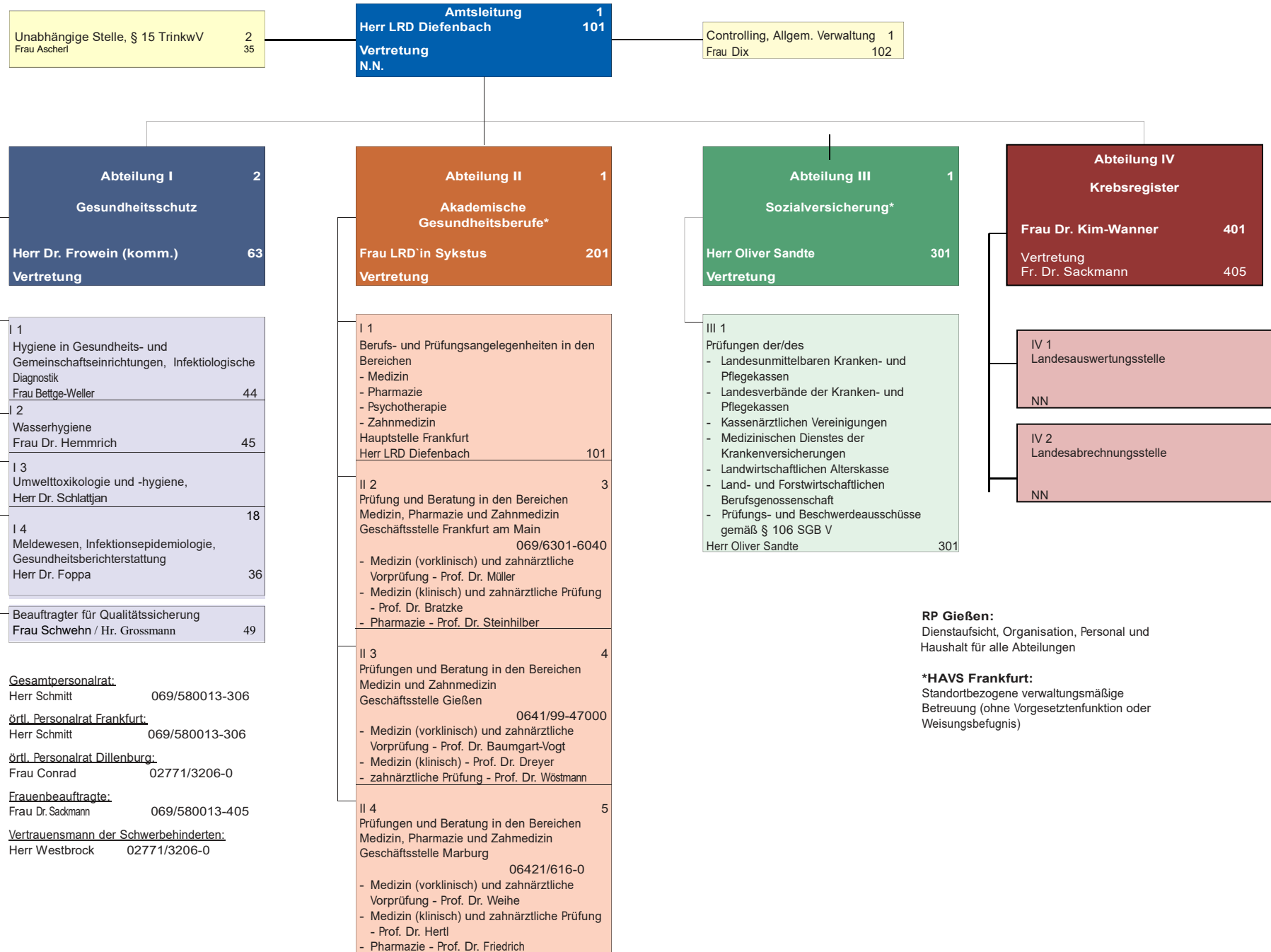

Liegenschaften:

- 1 - Lurgiallee 10
60439 Frankfurt am Main
Tel. 069/58 00 13-0
- 2 - Wolframstraße 33
35683 Dillenburg
Tel. 02771/32 06 - 0
- 3 - Theodor-Stern-Kai 7
60596 Frankfurt am Main
Tel. 069/63 01 62 14
- 4 - Aulweg 123
35392 Gießen
Tel. 0641/99-4 70 91
- 5 - Robert-Koch-Str. 5
35037 Marburg
Tel.:06421-616-0

Gesamtpersonalrat:
Herr Schmitt 069/580013-306
örtl. Personalrat Frankfurt:
Herr Schmitt 069/580013-306
örtl. Personalrat Dillenburg:
Frau Conrad 02771/3206-0
Frauenbeauftragte:
Frau Dr. Sackmann 069/580013-405
Vertrauensmann der Schwerbehinderten:
Herr Westbrock 02771/3206-0

RP Gießen:
Dienstaufsicht, Organisation, Personal und
Haushalt für alle Abteilungen

***HAVA Frankfurt:**
Standortbezogene verwaltungsmäßige
Betreuung (ohne Vorgesetztenfunktion oder
Weisungsbefugnis)