

# Regierungspräsidium Gießen - Organisationsplan-

Stand: 01.07.2016

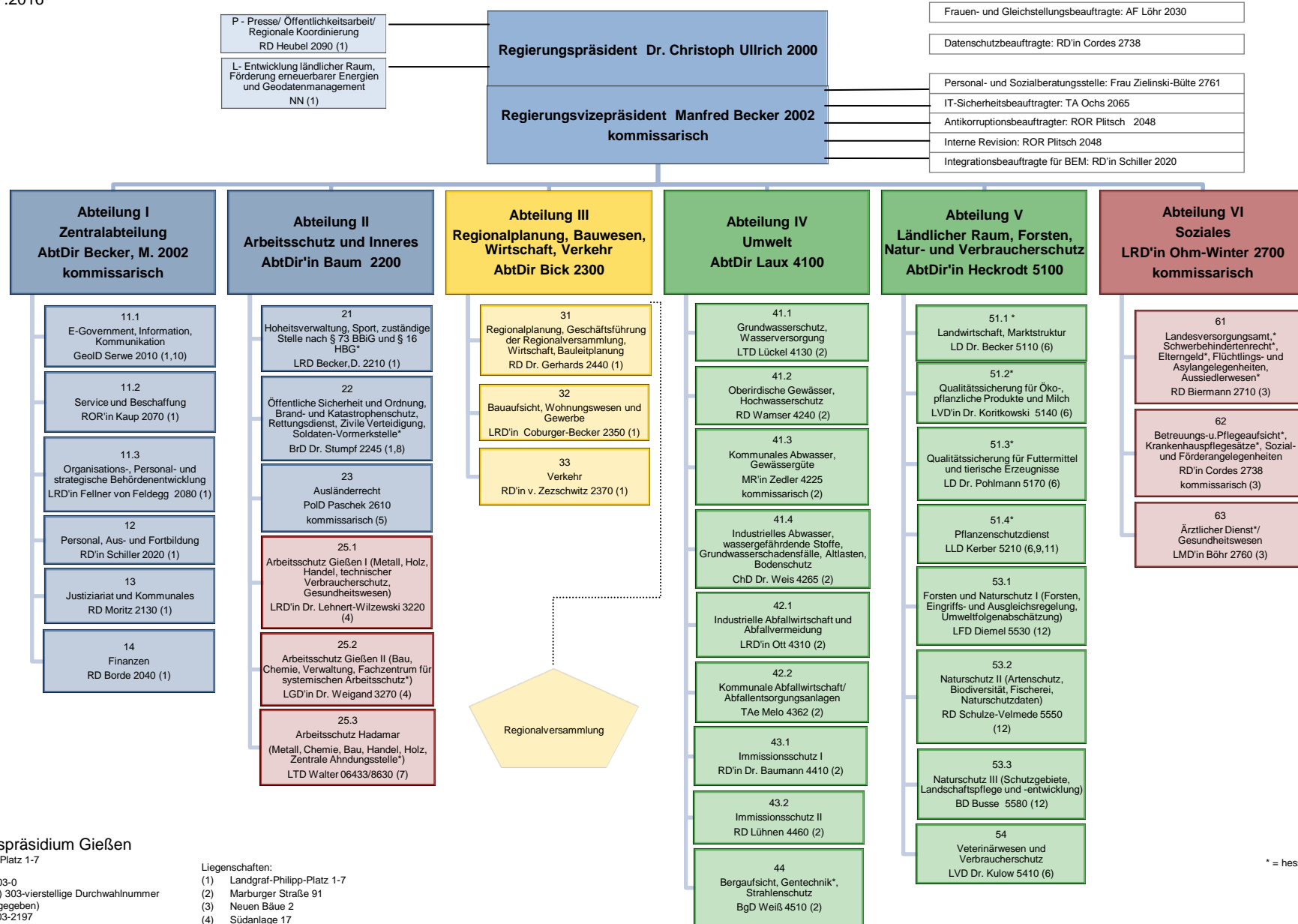

## Regierungspräsidium Gießen

Landgraf-Philipp-Platz 1-7  
35390 Gießen  
Telefon (0641) 303-0  
Durchwahl (0641) 303-vierstellige Durchwahlnummer (nach Namen angeben)  
Telefax (0641) 303-2197  
E-Mail poststelle@rpgi.hessen.de  
Internet: http://www.rpg-giessen.de

### Liegenschaften:

- (1) Landgraf-Philipp-Platz 1-7
- (2) Marburger Straße 91
- (3) Neuen Bäu 2
- (4) Südanlage 17
- (5) Südanlage 21
- (6) Schanzenfeldstraße 8, 35578 Wetzlar
- (7) Gymnasiumsstraße 4, 60549 Hadamar, Tel. 06433/86-0
- (8) Hessisches Katastrophenschutz-Zentrallager, Sportparkstraße 18, 35578 Wetzlar, Tel. 06441/211961
- (9) Flughafen Perishable-Center, Gebäude 454, 60549 Frankfurt a.M.
- (10) Walter-Möller-Platz 1, 60439 Frankfurt am Main
- (11) Am Versuchsfeld, 34128 Kassel
- (12) Georg-Friedrich-Händel-Str. 3, 35578 Wetzlar

Personalrat: TAM Springer 2426  
Bezirkspersonalrat: OI Peter, R. 2052  
Vertrauensperson der schwerbehinderten Menschen: VAe Höfner, Monika 4481

\* = hessenweite Zuständigkeit